Fairtrade –
In Limburg a. d. Lahn

Limburg will Fairtrade-Stadt werden. Die ersten erforderlichen Kriterien, wie ein Ratsbeschluss und die Gründung einer lokalen Steuerungsgruppe wurden bereits erfüllt. Gleichzeitig bieten viele Geschäfte und Cafés seit einiger Zeit Fairtrade-Produkte an.

Unterstützen Sie den Fairen Handel mit Ihrem Einkauf in Limburg! Wo Sie welche Produkte erhalten, können Sie in diesem Einkaufsführer nachsehen. Fragen Sie bei Ihrem nächsten Café-Besuch nach fair gehandelten Produkten und informieren Sie sich hier, wo Sie sie bereits heute erhalten.

Auf www.limburg.de und unter www.fairtrade-deutschland.de können Sie verfolgen, wie es mit der Bewerbung Limburgs als Fairtrade-Stadt weitergeht.

Fairtrade –
Konsum fair gestalten

1992 startet der gemeinnützige Verein TransFair e. V. seine Arbeit mit dem Ziel, benachteiligte Produzentenfamilien in den Entwicklungsländern zu unterstützen und durch den Fairen Handel ihre Lebens- und Arbeitsbedingungen zu verbessern. TransFair vergibt das internationale Fairtrade-Siegel für fair gehandelte Produkte. Es garantiert, dass diese Produkte nach internationalen Fairtrade-Standards gehandelt werden und die Fairtrade-Preise und Prämien bei den Produzentengruppen ankommen. Mittlerweile werden Fairtrade-Produkte in über 120 Ländern verkauft und der jährliche Absatz lag im Jahr 2011 bei 4,9 Milliarden Euro.

Fairtrade-Geschäfte –
In Limburg auf einen Blick

1 **Bäckerei Huth**
Bahnhofsplatz 1, Tel.: 06431 / 282818
Werner-Senger-Straße 9, Tel.: 06431 / 3396
Kapellenstrasse 6, 65555 Limburg (Offheim)
Industriestraße 15, Tel.: 06431 / 4794704
Offheimer Weg 33, Tel.: 06431 / 283653
Weiersteinstraße 2, Tel.: 06431 / 25625
Bodelschwinghstraße 17,Tel.: 06431 / 44090

2 **Bäckerei Simon**
Bahnhofstr. 6, Tel.: 06431 / 6352
Blumenrod, Holzheimer Str. 90a, Tel.: 06431 / 45616
Dietkircher Höhe, Limburger Str. 25a, Tel.: 06431 / 9770380

3 **Bischöfliches Ordinariat**
Roßmarkt 12, Tel.: 06431 / 2950
Graupfortstraße 5, Tel.: 06431 / 9970

4 **Blumenwerk, Schnittwerk Limburg**
WERKStadt, Joseph-Schneider-Str. 1, Tel.: 06431 / 5840992

5 **FC FACTORY Clothing GmbH**
Neumarkt 14, Tel.: 06431 / 26 494

6 **Globus Handelshof St. Wendel GmbH & Co. KG**
Mundipharmastraße 1, Tel.: 06431 / 2120-0

7 **Pfarrgemeinde St. Jakobus Lindenholzhausen**
Am Reckenforst 5, 65553 Limburg (Dietkirchen)
Tel.: 06431 / 73664 (Pfarrbüro)

8 **Reginas Bioladen**
Koblenzer Str. 38, 65556 Limburg (Staffel), Tel.: 06431 / 493710

9 **Viva DAS KLEIDERHAUS**
WERKStadt, Joseph-Schneider-Straße 1, Tel.: 06431 / 5843281

10 **Weltladen Limburg**
Brückengasse 3, Tel.: 06431 / 2759268

11 **Adler Modemarkt**
Höhenstr. 10, Tel.: 06431 / 4792-0

12 **Das Schokoladenhaus**
Fischmarkt 18-19, Tel.: 06431 / 584 888 1

13 **Fare Tredici (Café Bar, Shop, Rösterei)**
Neumarkt 8-10, Tel.: 06431 / 217542

14 **Cineplex Limburg**
Dr.-Wolff-Str. 1, Tel.: 06431 / 2811128

15 **Adolf-Reichwein-Schule**
Heinrich-von-Kleist-Straße 1, 06431 / 94 60 30

16 **Evangelische Kirche Limburg**
Bahnhofstraße 1, 06431 / 8480

17 **Reformhaus Reinhard**
Bahnhofstraße 6, 06431 / 9415111

Unterstützende Einrichtung: Theodor-Heuss-Schule
Freiherr-vom-Stein-Platz 1, 06431 / 49645-0

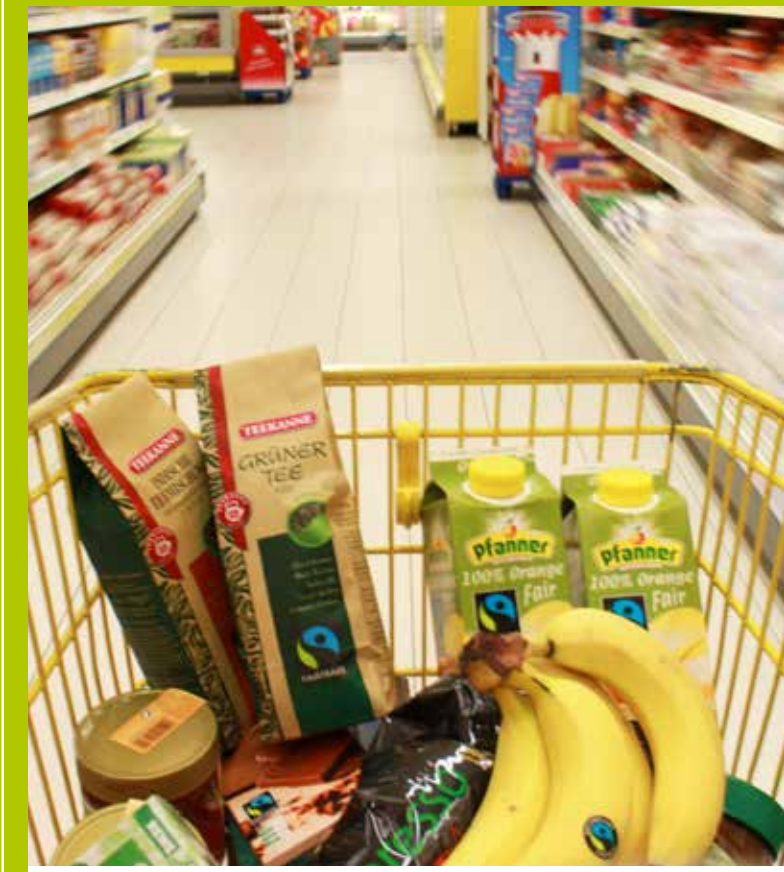

LIMBURG KAUFT *fair*

In diesen Geschäften finden Sie Fairtrade Produkte

Limburg
an der Lahn
FAIRTRADE
1 Bäckerei Huth
Kapellenstr. 6,
65555 Limburg (Offheim)
Offheimer Weg 33
65555 Limburg (Offheim)
6 Globus Handelshof St. Wendel GmbH & Co. KG
Mundipharmastraße 1
11 Adler Modemarkt
Höhenstr. 10
2 Bäckerei Simon
Dietkircher Höhe,
Limburger Str. 25a
7 Pfarrgemeinde St. Jakobus Lindenholzhausen
Am Reckenforst 5,
65553 Limburg (Dietkirchen)
8 Reginas Bioladen
Koblenzer Str. 38
65556 Limburg (Staffel)
Ste-Foy-Straße
Schiede
Konrad-Kurzbold Straße
Alte Lahnbrücke
Lahn
Grabenstraße
Eschhöfer Weg
Eisenbahnstraße
Frankfurter Str.
Wiesbadener Str.
Holzheimer Straße
Diezer Straße
Dr.-Wolff-Straße
Josef-Ludwig-Str.
Diezer Str.
W.-Senger-Str.
Hospitalstraße
Neumarkt
Bahnh.-Str.
Graupfortstraße
Frankfurter Str.
Bahnhofsplatz
Schiede
Weiersteinstraße
Rohrweg
Joseph-Schneider-Straße
Tilemannstraße
Parkstraße
Albrechtstr.
Ludwig-Corden-Straße
Josef-Ludwig-Straße
Beethovenstraße
Ferd.-Dirichs-Str.
Am Zehntenstein
Walderdorffstraße
Blücherstr.
Lichtfeldbrücke
Am Renngraben
Austraße
Isenburgstraße
Haydn-Str.
F.-Schubert-Str.
Mozartstraße
Auf dem Schafsberg
J.-Heppel-Str.
Andreasstraße
Annastraße
Adelheidstraße
Oraniensteiner Weg
Friedhofsweg
Unterheide
Josefstraße
Schlittstr.
Wiesletstraße
Weserstraße
Schaumburger Straße
Adolfstr.
Stiftstraße
Stephanshügel
Industriestr.
Wichernweg
Wiesen Str.
Hochstraße
Blumenröderstraße
Galmerstr.
Joh.-Boppe-Str.
Gartenstraße
Cahenslystraße
Taunusstraße
Im Feldchen
Nassauerstr.
Wallstr.
Kl. Wallstr.
Im Schlenkert
Tal Josaphat
Am Meilenstein
Dresdener Str.
Breslauerstr.
Schleusendamm
Weilburger Straße
Schleusenweg
Seilerbahn
Kl. Seilerbahn
Hubertusstraße
Heinrich-Fendel-Str.
Kauterstr.
Hartsteinstraße
Auf der Eich
Krüsmannstr.
Am Haustein
Inselweg
Am Steiger
Lahnweg
Schiffsanleger
Bornweg
Löhrg.
Löhrgasse
Fahrgasse
Brückeng.
Erbach
Römer
Domstraße
Domplatz
Sackg.
Schießgrab.
Roseng.
Fischmarkt
Nonnenmauer
Salzgasse
Plötze
Böhmerg.
Barfüßerstr.
Kolpingstr.
Pfarrweg
Mühlberg
Roßmarkt
Fleischgasse
Kornmarkt
Bischofsplatz
A. Huttig
Frankenstraße
Grabenstraße
WERK Stadt Limburg
DB
N
1 Bäckerei Huth
Bodelschwinghstraße 17
15 Adolf-Reichwein-Schule
Heinrich-von-Kleist-Straße 1