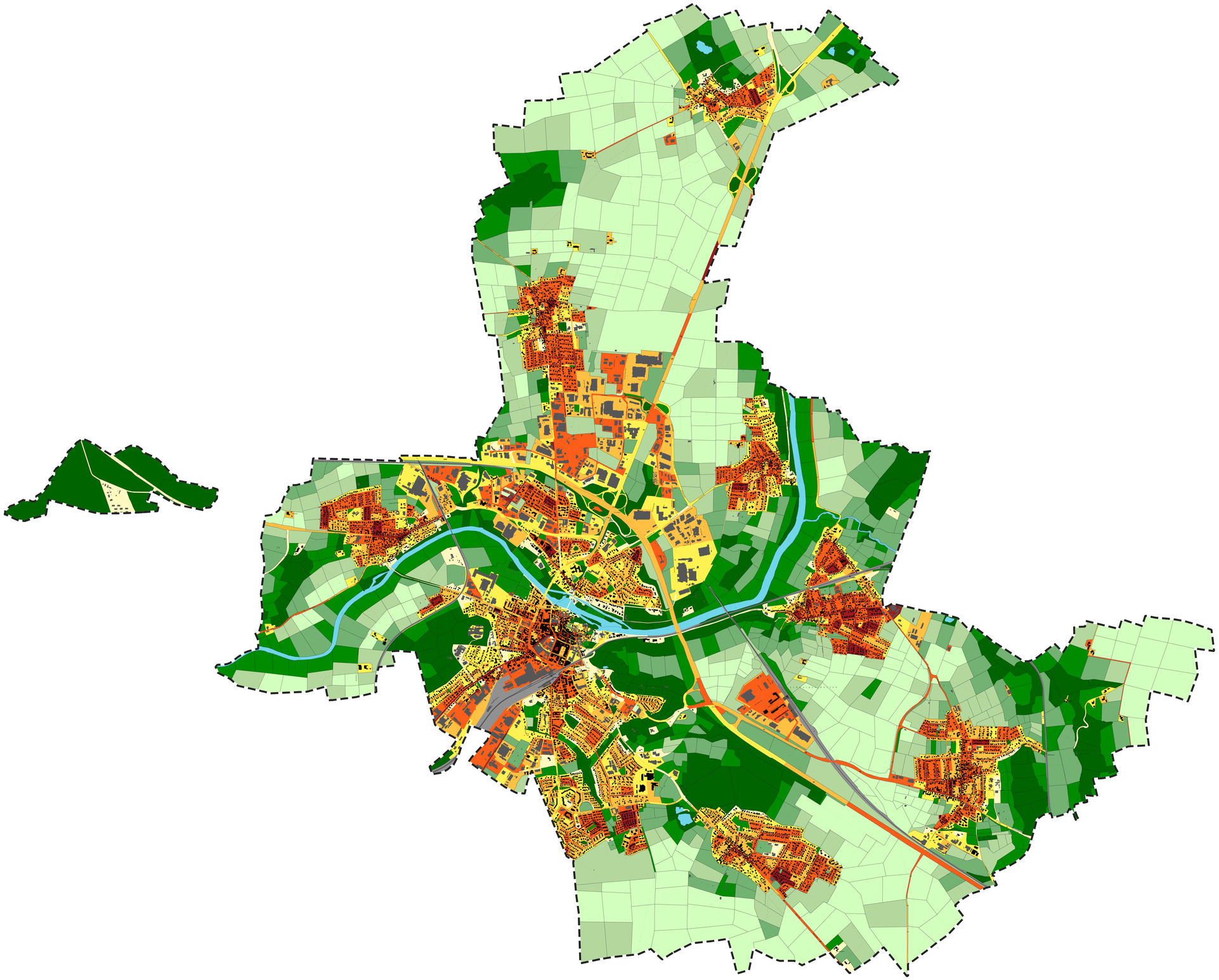

SIEDLUNGS- UND VERKEHRSFLÄCHEN

Bewertung von Wohn- / Gewerbeflächen, Straßen und Plätzen

- Sehr günstige bioklimatische Situation
- Günstige bioklimatische Situation
- Mittlere bioklimatische Situation
- Ungünstige bioklimatische Situation
- Sehr ungünstige bioklimatische Situation

GRÜN- UND FREIFLÄCHEN

Aufenthaltsqualität im Ausgleichsraum an Sommertagen

- Sehr hohe Aufenthaltsqualität
- Hohe Aufenthaltsqualität
- Mittlere Aufenthaltsqualität
- Geringe Aufenthaltsqualität
- Sehr geringe Aufenthaltsqualität

RAUMSTRUKTUR

- Stadtgrenze
- Gebäude (wohnlich geprägt)
- Gebäude (gewerblich geprägt)

0 0,5 1 km

In der Karte werden die humanbioklimatische Situation im Siedlungsraum und die Aufenthaltsqualität im Ausgleichsraum (Grün-/Freiflächen, Wälder) bewertet und auf der räumlichen Ebene von Baublöcken dargestellt. Die Ergebnisse basieren auf einer austauscharmen sommerlichen Strahlungswetterlage.
Die Karte repräsentiert das Stadtbild von Limburg im Jahr 2024.

STADTKLIMAANALYSE LIMBURG AN DER LAHN
Bewertungskarte Tag - Status quo

METEOROLOGISCHE RANDBEDINGUNGEN

BASISDATUM:	[Sonnenhöchststand]
MODELLIERUNGSZEIT:	21:00 bis 14:00 Uhr Folgetag
STARTTEMPERATUR:	21,0 °C in 2 m Höhe
WETTERLAGE:	Authochthon [0/8 Bewölkung]
BODENFEUCHTE:	60 %

KARTHOGRAPHISCHE LEGENDE

HINTERGRUNDKARTE:	TopPlusOpen Graustufen (Upscale)
KOORDINATENSYSTEM:	UTM32 (ETRS89)
MAßSTAB:	1 : 14.000 (bez. auf DIN A0)
KARTENERSTELLUNG:	Juni 2025

Auftragnehmer:

GEO-NET Umweltconsulting GmbH
Große Pfahlstraße 5a
30161 Hannover
www.geo-net.de

Auftraggeber:

Magistrat der Kreisstadt Limburg a. d. Lahn
Stabsstelle Energie, Klima- und Umweltschutz
Über der Lahn 1
65549 Limburg a. d. Lahn